



## SECTEUR DOLBEAU

# INVENTAIRE DES TERRAINS POUR CONSTRUCTION RÉSIDENIELLE

« Cette liste de terrains est non exhaustive, elle est à titre informatif. Elle présente seulement les terrains disponibles lors de la mise à jour du document dans les différents développements résidentiels. Nous vous invitons donc à faire des démarches supplémentaires afin de trouver d'autres emplacements disponibles sur le territoire de la Ville si vous le souhaitez. »

Mise à jour 2022-04-11

---

1100, boulevard Wallberg, Dolbeau-Mistassini (Québec) G8L 1G7

t. 418 276-0160 poste 2300

@ [urbanisme@ville.dolbeau-mistassini.qc.ca](mailto:urbanisme@ville.dolbeau-mistassini.qc.ca)

# RUE DES ARTISANS

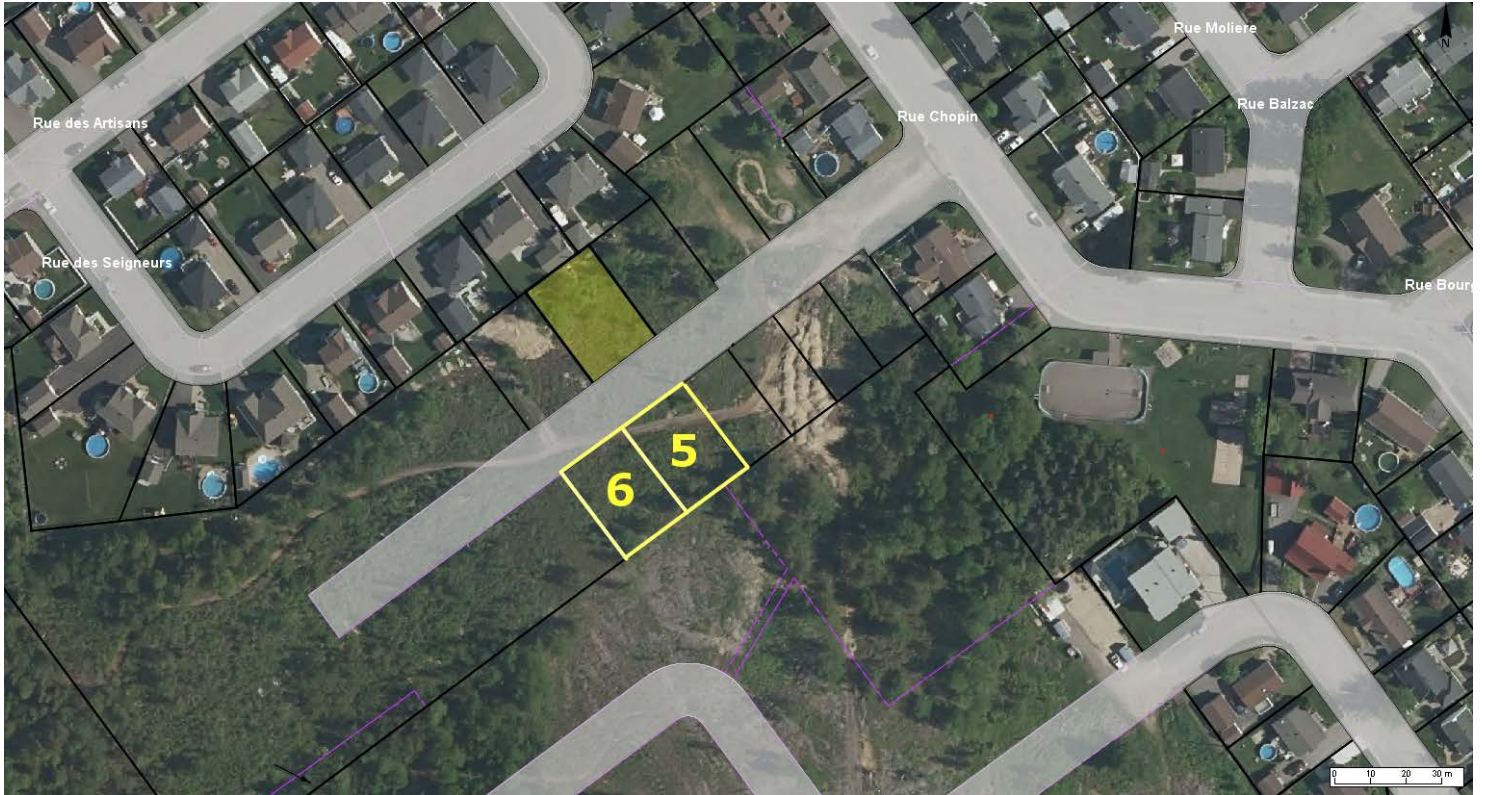

Numéro de Terrain	Propriétaire	Téléphone	Zonage	Aqueduc	Égout	Superficie
5	Construction M.G.	418 276-6377	174 R	X	X	7 018 pi <sup>2</sup>
6	Construction M.G.	418 276-6377	174 R	X	X	7 018 pi <sup>2</sup>

# RUE BOSSUET

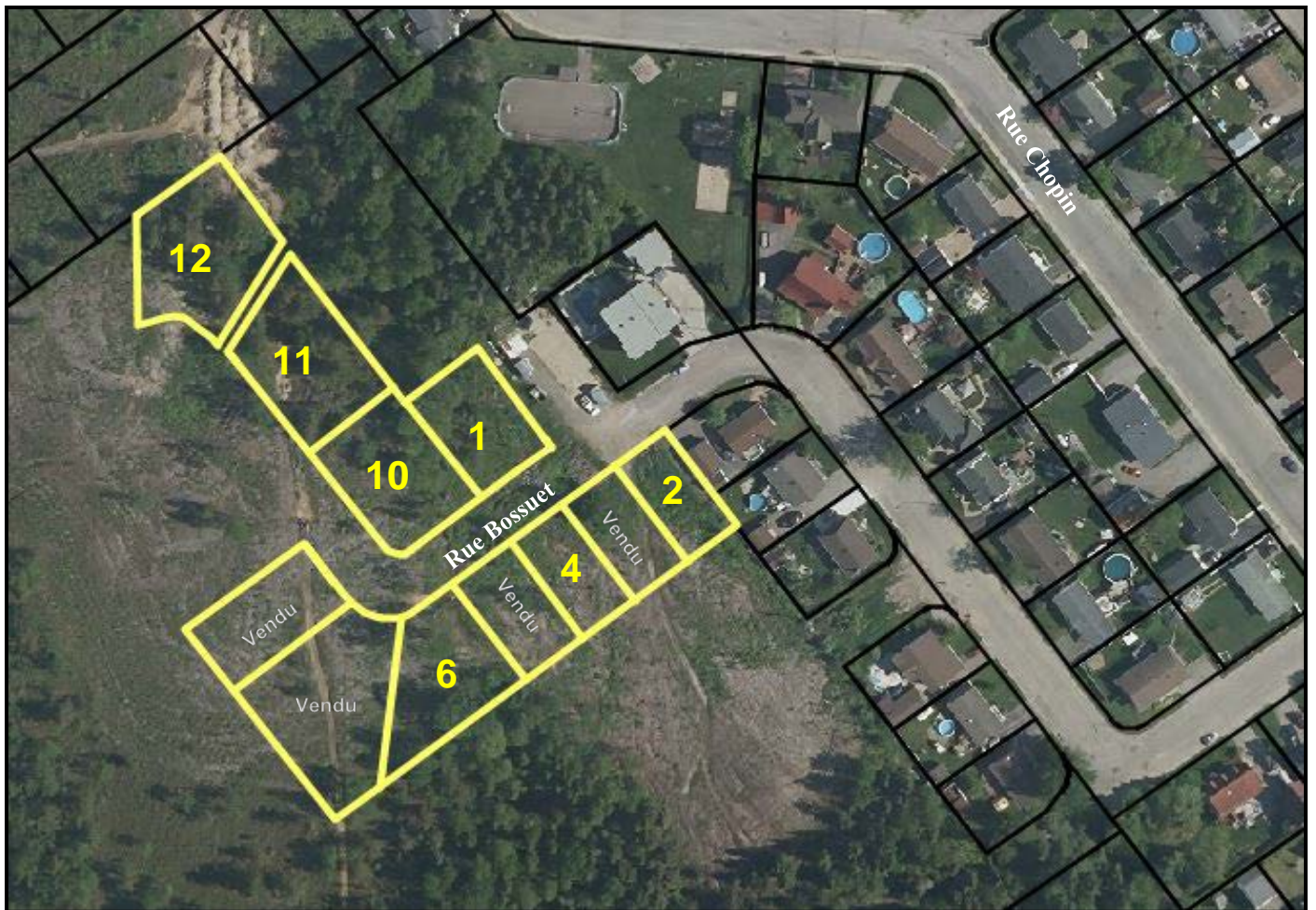

Numéro de terrain	Propriétaire	Téléphone	Zonage	Aqueduc	Égout	Superficie
1	Construction David Lejeune	418 618-3793	174 R	X	X	11 063 pi <sup>2</sup>
2	Construction David Lejeune	418 618-3793	174 R	X	X	7 500 pi <sup>2</sup>
4	Construction David Lejeune	418 618-3793	174 R	X	X	7 500 pi <sup>2</sup>
6	Construction David Lejeune	418 618-3793	174 R	X	X	13 405 pi <sup>2</sup>
10	Construction David Lejeune	418 618-3793	174 R	X	X	11 720 pi <sup>2</sup>
11	Construction David Lejeune	418 618-3793	174 R	X	X	12 043 pi <sup>2</sup>
12	Construction David Lejeune	418 618-3793	174 R	X	X	14 163 pi <sup>2</sup>

## RUE DES ÉTANGS



Numéro de terrain	Propriétaire	Téléphone	Zonage	Aqueduc	Égout	Superficie
3	Rebec inc. Christian Paradis	418 671-1888	191 R	X	X	7 815 pi <sup>2</sup>

# RUE DU FRÈRE-ALBERT



Numéro de terrain	Propriétaire	Téléphone	Zonage	Aqueduc	Égout	Superficie
4	Rébec inc. Christian Paradis	418 671-1888	191-2 R	X	X	10 979 pi <sup>2</sup>
5	Rébec inc. Christian Paradis	418 671-1888	191-2 R	X	X	10 979 pi <sup>2</sup>
6	Rébec inc. Christian Paradis	418 671-1888	191-2 R	X	X	10 979 pi <sup>2</sup>
7	Rébec inc. Christian Paradis	418 671-1888	191-2 R	X	X	10 979 pi <sup>2</sup>
8	Rébec inc. Christian Paradis	418 671-1888	191-2 R	X	X	18 284 pi <sup>2</sup>
10	Rébec inc. Christian Paradis	418 671-1888	191-2 R	X	X	16 468 pi <sup>2</sup>
11	Rébec inc. Christian Paradis	418 671-1888	191-2 R	X	X	16 468 pi <sup>2</sup>
12	Rébec inc. Christian Paradis	418 671-1888	191-2 R	X	X	10 979 pi <sup>2</sup>
13	Rébec inc. Christian Paradis	418 671-1888	191-2 R	X	X	10 979 pi <sup>2</sup>

# RUE DU FRÈRE-VICTOR

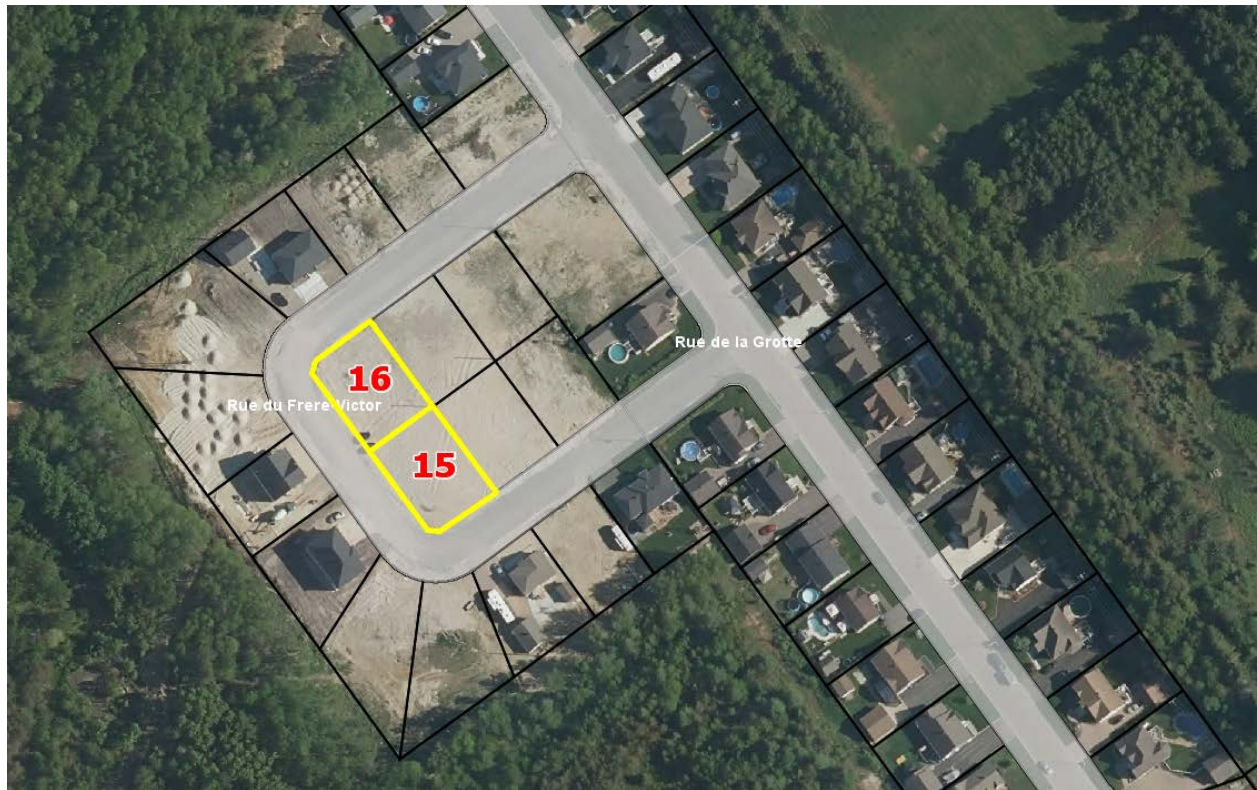

Numéro de terrain	Propriétaire	Téléphone	Zonage	Aqueduc	Égout	Superficie
15	P.P. Construction	418 313-5793	185 R	X	X	8 205 pi <sup>2</sup>
16	P.P. Construction	418 313-5793	185 R	X	X	8 206 pi <sup>2</sup>

## RUE DE LA GROTTTE

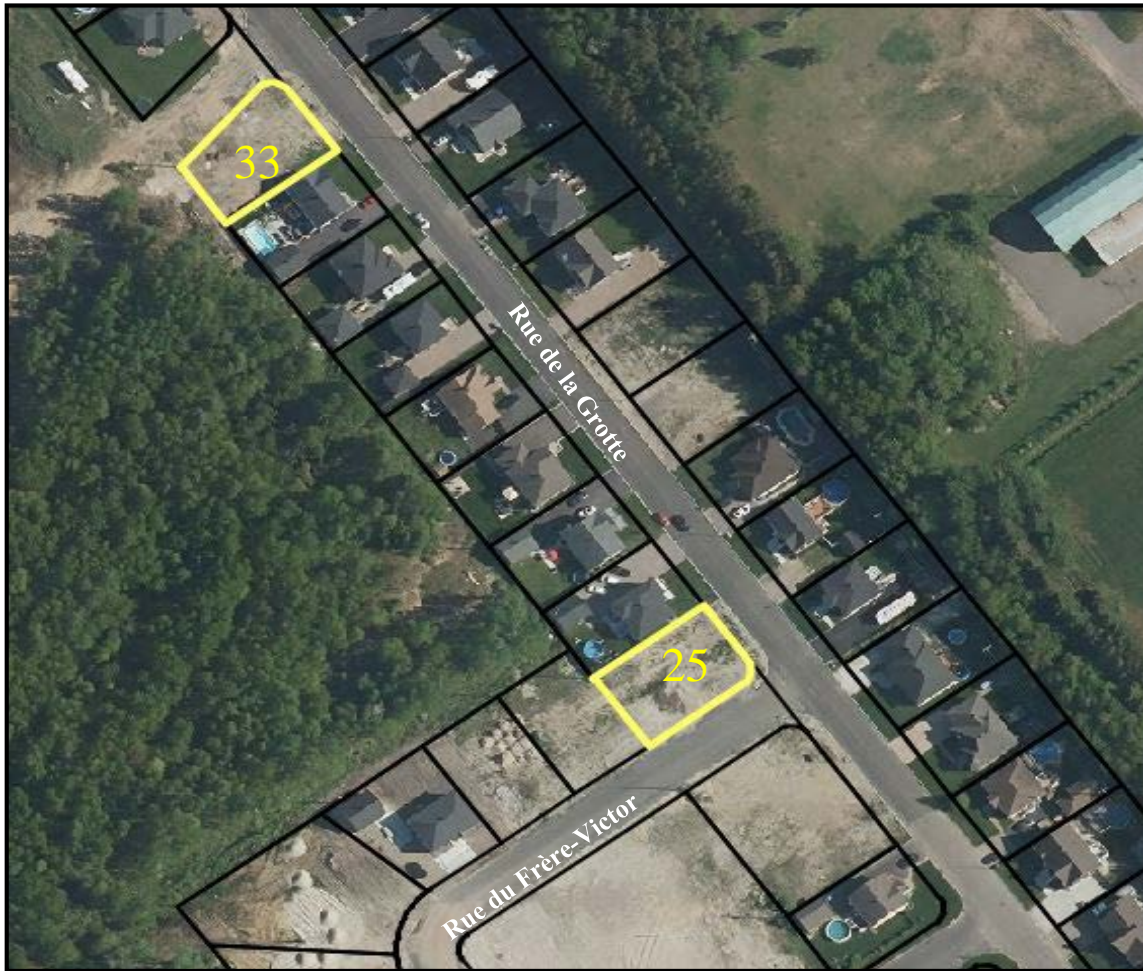

Numéro de terrain	Propriétaire	Téléphone	Zonage	Aqueduc	Égout	Superficie
25	P.P. Construction	418 313-5793	185 R	X	X	7 933 pi <sup>2</sup>
33	P.P. Construction	418 313-5793	185 R	X	X	7 757pi <sup>2</sup>

# 18<sup>e</sup> Avenue

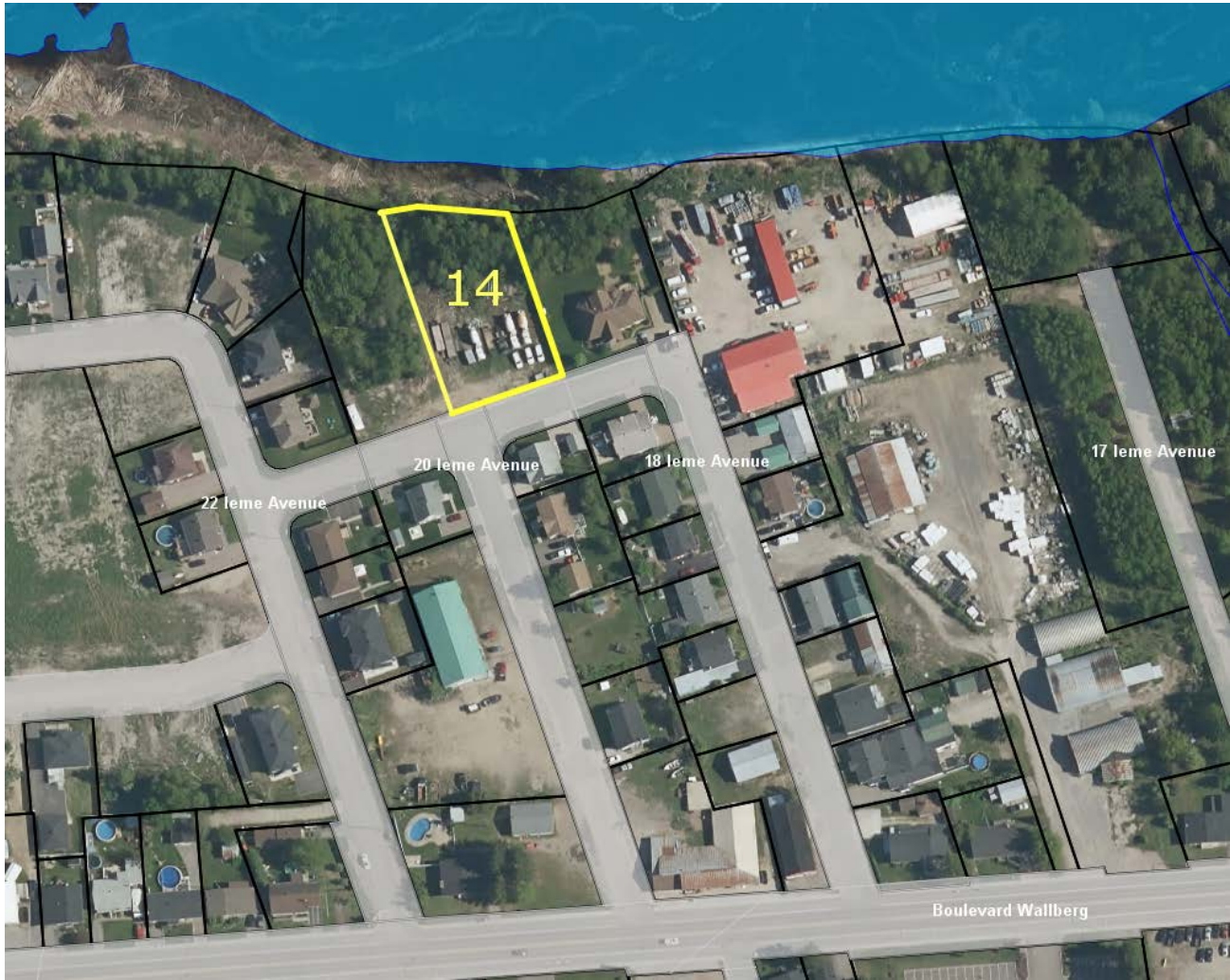

Numéro de terrain	Propriétaire	Téléphone	Zonage	Aqueduc	Égout	Superficie
14	Construction de l'Avenir	418 276-2969	118 R	X	X	25 770 pi <sup>2</sup>



## 22<sup>e</sup> AVENUE

[Voir le plan](#)



Numéro de terrain	Propriétaire	Téléphone	Zonage	Aqueduc	Égout	Superficie P <sup>2</sup>
8	Construction de l'Avenir	418 276-2969	119 R	X	X	Irrégulier
9	Construction de l'Avenir	418 276-2969	119 R	X	X	Irrégulier
11	Construction de l'Avenir	418 276-2969	119 R	X	X	Irrégulier
15	Construction de l'Avenir	418 276-2969	119 R	X	X	Irrégulier
16	Construction de l'Avenir	418 276-2969	119 R	X	X	Irrégulier
18	Construction de l'Avenir	418 276-2969	119 R	X	X	Irrégulier
19	Construction de l'Avenir	418 276-2969	119 R	X	X	Irrégulier
20	Construction de l'Avenir	418 276-2969	119 R	X	X	Irrégulier
21	Construction de l'Avenir	418 276-2969	119 R	X	X	Irrégulier
22	Construction de l'Avenir	418 276-2969	119 R	X	X	Irrégulier
23	Construction de l'Avenir	418 276-2969	119 R	X	X	Irrégulier
24	Construction de l'Avenir	418 276-2969	119 R	X	X	Irrégulier
25	Construction de l'Avenir	418 276-2969	119 R	X	X	Irrégulier
30	Construction de l'Avenir	418 276-2969	119 R	X	X	Irrégulier
31	Construction de l'Avenir	418 276-2969	119 R	X	X	Irrégulier
32	Construction de l'Avenir	418 276-2969	119 R	X	X	Irrégulier
33	Construction de l'Avenir	418 276-2969	119 R	X	X	Irrégulier
34	Construction de l'Avenir	418 276-2969	119 R	X	X	Irrégulier
36	Construction de l'Avenir	418 276-2969	119 R	X	X	Irrégulier
38	Construction de l'Avenir	418 276-2969	119 R	X	X	Irrégulier
39	Construction de l'Avenir	418 276-2969	119 R	X	X	Irrégulier

# 22° AVENUE

